Sortir à Pélissanne

AUTOMNE 2023

Concert : Les HaUt-pErcHés

Samedi 14 Octobre - 19h00 - Esplanade du Boulodrome

Exposition : Sculpture Etre Art

Du 17 au 28 Octobre - Salle Marthe Reversat
Vernissage de l'exposition le Vendredi 20 Octobre à 18h30

Don du sang :

- Vendredi 13 Octobre
- Vendredi 17 Novembre
- Vendredi 22 Décembre

dondesang.efs.sante.fr
Salle Malacrida

SWING CONCERT

Vendredi 22 Septembre - 20h
Moulin des Costes

Loto :

- Dimanche 15 Octobre (ES13)
- Dimanche 26 Novembre (UNRPA)

Salle Malacrida

Céremonie commémorative de l'Armistice du 11 Novembre 1918 :

11h30 - Cimetière Fontainebleau

Brocante de l'Enfance

Dimanche 19 Novembre - Salle Malacrida - 9h00

L'association les P'tits Lous vous propose de faire du vide dans vos placards mais aussi faire de bonnes affaires avant les fêtes de Noël.

Bourse aux vêtements du Foyer Rural

Du 23 au 27 Octobre - Salle Malacrida

ÉDITO

À Pélissanne, la culture tourbillonne comme les feuilles d'automne !

Chères Pélissannaises, Chers Pélissannais,

L'automne, ses animations et ses festivités sont là. Le Petit Bouchon Pélissannais accueille son premier concert : Les Haut-Perchés, l'occasion pour chacun de découvrir cette nouvelle infrastructure municipale. Vous aurez le plaisir de retrouver la fête de la Saint-Maurice animée par Lou Pelican et sa traditionnelle bénédiction des cartables. Vous pourrez également profiter d'un week-end Jazz fin novembre.

Cette période sera également empreinte de solidarité avec plusieurs rendez-vous importants dont Movember. Un moment de sensibilisation, sportif et convivial organisé afin de soutenir la recherche contre le cancer.

L'automne, ce sont les cueillettes en forêt, la recherche de la plus belle citrouille, le retour des chocolats chauds et ces petits moments sucrés. Ainsi, nous avons souhaité mettre en avant le travail de nos producteurs locaux, leur savoir-faire et leurs recettes pour la seconde édition de la Fête du Miel.

Je vous souhaite une bonne rentrée, un bel automne et de prendre du plaisir lors de cette saison colorée.

Pascal Montécot,
Maire de Pélissanne
1er Vice-Président de la Métropole
Aix-Marseille-Provence

IMPRIM'VERT
Encre Végétale

Septembre

Fête de la Saint-Maurice

Dimanche 24 septembre

Programme :

10H15 : Rendez-vous place Pisavis
10H30 : Départ de la procession
11H00 : Messe
12H00 : Bénédiction des cartables, arrivée des Raplaous et danses provençales devant le parvis de l'église
12H15 : Dégustation du Bidou et spécialités provençales
12H30 : Traditionnel canard aux olives proposé par les restaurateurs pélissannais partenaires
15H30 : Danses traditionnelles provençales par Lou Pelican

Toute la journée jusqu'à 18H00 :
- Nombreuses animations des métiers d'antan

Ciéuta mistralenco
Cité qui œuvre pour la culture provençale

Lou Pelican - 06 69 47 55 62

Septembre

Réunion publique Finances

Jeudi 28 septembre
18h30 - Salle Malacrida

Monsieur le Maire vous invite à une seconde réunion publique autour de la thématique des finances et du budget de la commune.

Octobre

Les Olivades

Samedi 7 Octobre

Le rendez-vous annuel à ne pas manquer pour tous les passionnés de l'oléiculture au Moulin des Costes.

À partir de 10h30, une journée d'explications et de recommandations concernant la saison de récolte.

Au programme :
- présentation de matériel oléicole
- diverses animations
- apéritif provençal.

Les apports d'olives se feront à partir du lundi 9 octobre.

Moulin des Costes - 04 90 55 30 00

Les Sentiers Gourmands

À partir de 14h30

Office de Tourisme - 04 90 55 15 55

Oct - Nov

La Solidarité à Pélissanne

	Journée des aidants Vendredi 6 Octobre Salle Marie-Louise Jullien De 9h00 à 11h00	Célébrons la «Journée des Aidants» autour d'un café convivial ! Venez partager un moment d'échanges et de complicité avec d'autres aidants.
	Journée de la résilience Vendredi 13 Octobre Parc Roux de Brignoles De 9h00 à 17h00	Journée nationale de sensibilisation aux différents risques auxquels nous pourrions être confrontés, qu'ils soient climatiques, domestiques, naturels ou technologiques.
	Journée GH13 Jeudi 19 Octobre Salle Malacrida De 9h00 à 17h00	Colloque du GH13 qui présentera des parcours de vie réussie de personnes en situation de handicap. Plus d'informations : 06 07 42 29 94
Au profit de la ligue contre le Cancer	**Octobre Rose** Plus d'informations sur le site de la Ville	**Dimanche 8 Octobre :** Bal Country & Line Danse par l'association Pélissan'tiags (10€) **Salle Malacrida : De 14h à 19h** **Dimanche 29 Octobre :** Une matinée pour bouger. Les Pélissannaises se mobilisent contre le cancer du sein.
	November Vendredi 10 Novembre 19h00 - Place Pisavis	Courrez, marchez et mobilisez-vous contre le cancer et les maladies masculines. Plus d'informations : site de la Ville.

2ème Fête du Miel

DIMANCHE 15 OCTOBRE
DE 9H À 19H

La Fête du Miel de Pélissanne vous propose de découvrir l'apiculture provençale.

Des professionnels rigoureusement sélectionnés seront là pour vous proposer le fruit de leur travail et répondre à toutes vos questions. Ils seront accompagnés par quelques exploitants de la région et leurs produits du terroir (lavande, huile d'olive, fromage). Les Raplaou et des animations gratuites rendront conviviale cette journée pédagogique, avec de nombreux lots gourmands à remporter ! Les animations se répartiront dans tout le centre-ville.

Programme:

PLACE DE LA MAIRIE

1. Animations enfants: en famille dès 3 ans, une multitude de jeux pour apprendre en s'amusant ! Pêche aux pollens, ateliers manuels, peinture sur ruche... et mettez-vous dans la peau d'un apiculteur pour le JEU Cherchez la Reine !
2. Démonstrations de cuisine au miel: du salé, du sucré, il y en aura pour tous les goûts !
3. Extraction de miel: venez découvrir les secrets de l'extraction du miel présentés par un apiculteur, en continu dans la salle Reversat.

PARC MAUREAU

4. Initiation à la dégustation des miels: en continu dès 11h dans l'Auditorium.

PARC MAUREAU

5. Exposition photos: Découvrez les abeilles et l'apiculture comme vous ne les avez jamais vues grâce à des photographes renommés de notre territoire.
6. Déambulez dans les jardins et laissez-vous guider par notre exposition sur l'apiculture provençale et les miels de la région.

CENTRE-VILLE

7. Apimobile : ouverture de ruche en public en toute sécurité !
8. Stand d'information sur la gelée royale.
9. Marché des producteurs.
10. Ciné-débat: Vendredi 13 Octobre à 19h
Projection : Être avec les abeilles. Suivie d'un débat - Salle Peller.

Novembre

Movember

Vendredi 10 Novembre
De 19h00 à 20h30
Place Pisavis

"Un moment Solidaire, Sportif et Convivial"

Manifestation au profit de la Ligue Contre le Cancer,
Nous comptons sur votre générosité !

LA LIGUE
CONTRE LE CANCER
BOUCHES-DU-RHÔNE

Remises des Récompenses

Pélican de Cristal

Jeudi 9 Novembre
Salle Reversat - 18h00

16e cérémonie des Pélicans de cristal qui met à l'honneur les Pélissannaises et Pélissannais qui ont oeuvrés pour la ville dans les domaines associatifs, culturels ou sportifs...

Diplôme National du Brevet

Vendredi 17 Novembre
Salle Malacrida - 18h00

Remise du Diplôme National du Brevet aux anciens élèves du Collège Roger Carcassonne sous l'oeil bienveillant de leurs anciens professeurs mais également de leurs familles.

Jazz des 5 continents
Ana Carla MAZA

GRATUIT

Vendredi 24 Novembre
20h00 - Salle Malacrida

Des sessions d'enregistrement avec le Buena Vista Social Club, une place de soliste dans un orchestre symphonique européen à 13 ans, une tournée des Zéniths avec Jean-Louis-Aubert… Ana Carla Maza a vécu mille vies.

La jeune violoncelliste cubaine, formée à la technique classique, a trouvé sa voie dans la composition en puisant ses inspirations dans le folklore latino-américain, nourri à l'improvisation jazz et à l'énergie du rock. « Je ne suis pas seulement une interprète, je suis une artiste à part entière ».

Sa tournée triomphale en solo ne laisse pas de place au doute : la jeune artiste croque la vie à pleines dents. Une fleur dans les cheveux et un large sourire, elle est pourtant d'une profondeur qui transporte, son engagement pour la place des femmes dans la musique est entier. « J'aime être totalement dans le moment présent ». Aujourd'hui, elle nous offre son répertoire réorchestré en quartet, avec batterie, piano et percussions cubaines : palpitant !

Gratuit sur réservation
Informations auprès de la Médiathèque :
04.90.55.30.74

Concert du Big Band

GRATUIT

Samedi 25 Novembre

Salle Malacrida - 20h30

Venez assister à un spectacle de qualité offert par le Big Band du Conservatoire de musique de Pélissanne !

Composé de 18 musiciens talentueux et d'une chanteuse, ce groupe interprète les grands standards de jazz. C'est une occasion à ne pas manquer !

Gratuit sur réservation
Informations auprès du Conservatoire :
04.90.55.10.89
ecole.musique@ville-pelissanne.fr

Sept - Oct - Nov

À la Médiathèque Pierre Bottero

Raconte-moi une histoire

Médiathèque - 10h30

Mer 20 Sept
Le handicap

Mer 04 Oct
Le goût

Mer 18 Oct
La colère

Mer 08 Nov
Gilles Bachelet

Mer 22 Nov
Le temps

Viens jouer à la médiathèque

Médiathèque - 15h00

Sam 23 Sept
Jeux de société

Sam 07 Oct
Jeux vidéo

Sam 18 Nov
Jeux vidéo

Sam 25 Nov
Jeux de société

Sam 30 Sept
J'ai plus rien à lire ! suggestions d'albums et romans jeunesse
Médiathèque - 10h30

Ven 06 Oct
Spectacle "Joconde jusqu'à 100"
Médiathèque - 18h00
Lecture théâtralisée d'Hervé Le Tellier par le Théâtre du Reflet, public adulte.
Sur inscription.

Sam 21 Oct
Fête de la Science
Médiathèque - À partir de 14h00
Escape game public jeune à partir de 10 ans, fresque du climat public adulte.
Sur inscription.

Sam 18 Nov
Salon des auteurs Pélissannais
Auditorium - 10h00 à 18h00
Venez découvrir la création littéraire de notre territoire.

Gratuit sur réservation
Informations auprès de la Médiathèque :
04.90.55.30.74

Les Rendez-vous du Conservatoire

Sam 07 Oct

-M-usicales

Trompette - Clarinette - Saxophone

Auditorium - 17h00

Sam 14 Oct

-M-usicales

Violon - Piano - Alto - Violoncelle

Auditorium - 17h00

Sam 18 Nov

-M-usicales

Concert Lyrique

Auditorium - 17h00

Sam 25 Nov

-M-usicales

Concert du Big Band

Salle Malacrida - 20h30

-M-aster Class

Jazz - Impro

Auditorium - De 9h00 à 18h00

Informations auprès du Conservatoire :

04.90.55.10.89

ecole.musique@ville-pelissanne.fr

Pour retrouver tout au long de l'année l'actualité pélissannaise, inscrivez-vous à la Péli'News, la newsletter de la Ville sur www.ville-pelissanne.fr et suivez l'ensemble des évènements sur la page Facebook et le compte Instagram de la Ville de Pélissanne.

Mairie de Pélissanne - 04 90 55 11 52 PELISSANNE.FR

Directeur de la publication : Pascal Montécot - **Rédaction/Conception/Mise en Page :** Service Communication
Impression : Imprimerie Vallière - **Crédits photos :** Service Communication - **Distribtion :** SB Distribution - **Tirage :** 5 500 exemplaires

Vendredi 20 Octobre
Malacrida - 20h00

GRATUIT

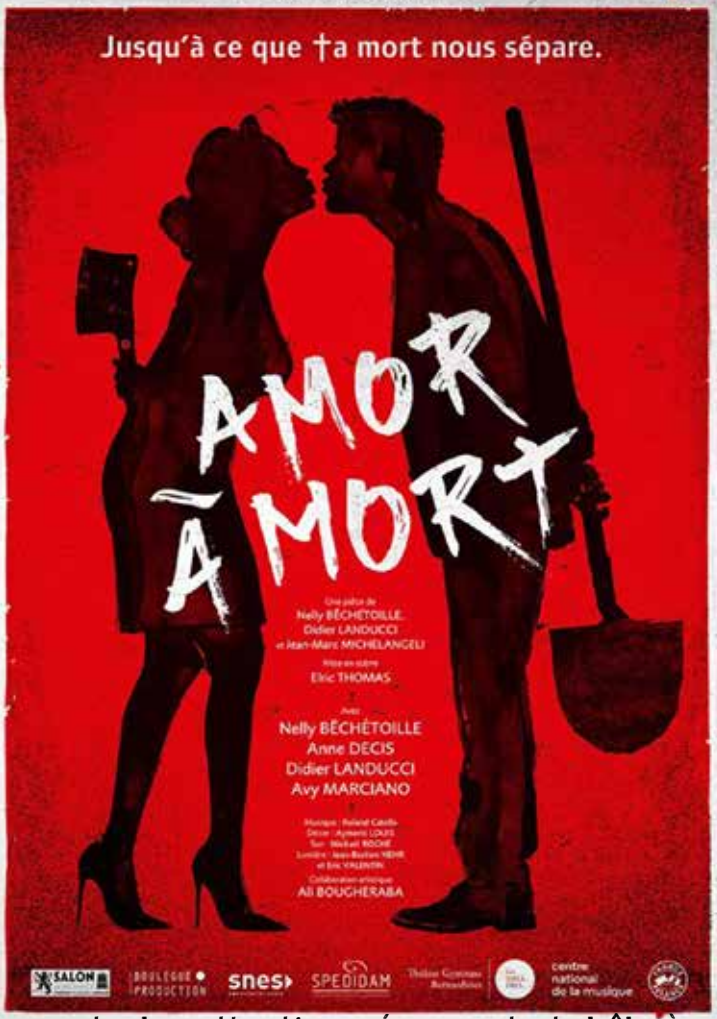

Un spectacle cathartique, émouvant et drôle à en mourir, qui met en scène les désirs les plus odieux et les bassesses les plus inavouables de l'humanité !

Réservations auprès de la Médiathèque : 04.90.55.30.74