SORTIR À PÉLISSANNE

L'agenda de vos sorties

AUTOMNE 2022

PÉLISSANNE

BIEN VIVRE EN PROVENCE

PÉLISSANNE

1ère Fête DU Miel

DIMANCHE
16
OCTOBRE
2022
DE 9H À 19H
CENTRE-VILLE

DÉGUSTATIONS - VENTE
ANIMATIONS GRATUITES

Suivez-nous

www.miels-de-provence.com

Apiculteurs en Provence

Pour plus d'informations, scannez-moi

RÉGION SUD PROVENCE ALPES CÔTE D'AZUR

PÉLISSANNE BIEN VIVRE EN PROVENCE

MY PROVENCE

MPG MARSEILLE PROVENCE GASTRONOMIE

ICKO MAISON D'APICULTURE - 1947

édito

À Pélissanne, la culture et les traditions font aussi leur rentrée !

Chères Pélissannaises, Chers Pélissannais,

L'automne à Pélissanne rime avec manifestations, animations et surtout avec l'émotion de nous retrouver quelqu'en soit l'occasion.

À chaque saison, SORTIR À PÉLISSANNE vous offre une vue d'ensemble de tous les événements qui vont rythmer notre quotidien.

L'automne, c'est aussi traditionnellement le temps des cueillettes et des récoltes. Ainsi nous avons souhaité mettre à nouveau en lumière le travail de nos producteurs locaux, leur savoir-faire et leurs recettes au travers d'une nouvelle manifestation gourmande : la Fête du Miel.

Faite votre programme et venez nombreux.

À Pélissanne, le Bien Vivre En Provence se vit aux quatre saisons !

Pascal Montécot,
Maire de Pélissanne
Vice-Président de la Métropole
Aix-Marseille Provence

ÇA SE PASSE À LA MÉDIATHÈQUE

OCTOBRE

Pieds nus dans les orties

SAMEDI 1ER OCTOBRE TOUCANTOCO
15H00 / 15H45 / 16H30 / 17H15
AUDITORIUM MÉDIATHÈQUE

Raconte-moi une histoire

MERCREDI 5 OCTOBRE GOURMANDISES
10H30 / AUDITORIUM MÉDIATHÈQUE

Atelier decouverte

SAMEDI 15 OCTOBRE

Dans le cadre de la Semaine de la Science

L'ABEILLE, LES RUCHES ET LE MIEL
10H00-12H00 (À PARTIR DE 7ANS)
DECOUVERTE DE L'APICULTURE AMATEUR
15h00-17h00 (ADULTES)
AUDITORIUM MÉDIATHÈQUE

Raconte-moi une histoire

MERCREDI 19 OCTOBRE LES ABEILLES
10H30 / MÉDIATHÈQUE

Jeux de societe

SAMEDI 22 OCTOBRE
15H00 / AUDITORIUM MÉDIATHÈQUE

Entrée libre sur réservation
Animations, ateliers et spectacles **GRATUITS**

Médiathèque Pierre Bottero
04.90.55.30.74

PIERRE BOTTERO

NOVEMBRE

Raconte-moi une histoire

MERCREDI 2 NOVEMBRE Halloween
MERCREDI 16 NOVEMBRE Contes d'Afrique
MERCREDI 30 NOVEMBRE A la decouverte de Claude Boujon
10H30 / AUDITORIUM MÉDIATHÈQUE

Spectacle

SAMEDI 19 NOVEMBRE Mais il est ou ?
10H30 / AUDITORIUM MÉDIATHÈQUE

Jeux de Societe

SAMEDI 19 NOVEMBRE
15H00 / AUDITORIUM MÉDIATHÈQUE

Lecture

VENDREDI 25 NOVEMBRE La 13ème lettre de l'alphabet
19H00 / AUDITORIUM MÉDIATHÈQUE

DU CÔTÉ DU CONSERVATOIRE -M-

♫ OCTOBRE

Les -M-usicales

SAMEDI 1ER OCTOBRE
17H / AUDITORIUM
Flûte traversière, Hautbois, Piano

SAMEDI 8 OCTOBRE
17H / AUDITORIUM
Violon, Guitare, Trompette, Alto

La -M-aster Class

SAMEDI 15 OCTOBRE
9H-18H / AUDITORIUM
Trompette
Intervenant: Christian Martinez (Trompette lead du Big Band de Claude Bolling)

♫ NOVEMBRE

Les -M-usicales

SAMEDI 19 NOVEMBRE
17H / AUDITORIUM
Flûte à bec, piano

SAMEDI 26 NOVEMBRE
18H / ÉGLISE DE PÉLISSANNE
Concert de Musique de Chambre interprété par les professeurs du Conservatoire -M-.

FÊTE DE LA SAINT-MAURICE

DIMANCHE 25 SEPTEMBRE

À PARTIR DE **10H00**

ÉGLISE SAINT-MAURICE
CENTRE-VILLE

10H15 : Rendez-vous devant la place Pisavis
10H30 : Départ de la procession
11H00 : Messe
12H00 : Bénédiction des cartables, arrivée des Raplaous et danses provençales devant le parvis de l'église
12H15 : Dégustation du Bidou et apéritif offert par la mairie
12H30 : Traditionnel canard aux olives proposé par les restaurateurs pélissannais partenaires
15H30 : Danses traditionnelles provençales par LOU PELICAN

Toute la journée jusqu'à 18H00 :
Démonstrations interactives et initiations aux vieux métiers (café traditionnel au moulin, confiture au chaudron, reconstitution d'une classe d'école datant de 1900, maréchal-ferrant, lavandières, savonnière, etc...).

SEPTEMBRE

FOULÉES PÉLISSANNAISES

SAMEDI 1ER OCTOBRE

DE 15H30 À MINUIT

Les Foulées Pélissannaises sont de retour pour une nouvelle édition :

ENFANTS :
15H30 - Catégorie Baby athlé (300m)
15H35 - Catégorie École athlé (450m)
15H35 - Catégorie Poussins (750m)
15H45 - Catégorie Benjamins (900m)
15H45 - Catégorie Minimes (1200m)

ADULTES :
16H30 : (10km)
19H20 : TRAIL NOCTURNE (25km)

VENDREDI 30 SEPTEMBRE :
Diffusion du film «300 km vers l'Everest» en présence de ***DAWA SHERPA,*** parrain de l'édition 2022.

19h00 / SALLE MALACRIDA
GRATUIT. Entrée libre.

OCTOBRE

NOVEMBRE

APPELLATION MÉRIDIONALE CONTRÔLÉE

VENDREDI 7 OCTOBRE

19H00 / SALLE MALACRIDA

Spectacle labellisé ***PROVENCE EN SCÈNE.***

Sur fond de swing emporté de rumba lancinante, le quartet revisite avec énergie la Chanson Marseillaise et met en exergue l'influence de la culture napolitaine et plus généralement italienne, omniprésente dans le Marseille de la fin du 19ème siècle.

Ce spectacle sonne comme un manifeste visant à redéfinir à sa façon la «chanson méridionale», avec à sa rédaction :
Pierre NOCCHI au chant et à la guitare swing
Mathieu CESARI à la guitare swing
Adrien COULOMB à la contrebasse
Willie WALSH à la batterie.

GRATUIT. Entrée libre.

SEPTEMBRE OCTOBRE NOVEMBRE

INAUGURATION ÉCOLE DE LA GARE

SAMEDI 8 OCTOBRE

À PARTIR DE 11H00

Monsieur le Maire a le plaisir de vous convier à l'**inauguration officielle de l'École primaire de la Gare**.

Rendez-vous **à partir de 11H00** sur le parvis de l'école.

ÉCOLE PRIMAIRE DE LA GARE

26 AV FRÉDÉRIC MISTRAL
13330 PÉLISSANNE
04.42.11.20.25

LES OLIVADES

SAMEDI 8 OCTOBRE

À PARTIR DE 10H30

Le lancement des Olivades est un moment fort pour la Ville de Pélissanne.

Un rendez-vous à ne pas manquer pour tous les passionnés de l'oléiculture.
Venez vous informer sur les modalités d'apports de cette année 2022.

La journée d'ouverture du moulin pour les apports en olives se fera le **lundi 10 octobre.**

LE MOULIN DES COSTES
13330 PÉLISSANNE

04.90.55.30.00
INFO@MOULINDESCOSTES.COM

SENTIERS GOURMANDS

SAMEDI 8 OCTOBRE

SAMEDI
8 OCTOBRE
2022

DÉPARTS À PARTIR DE 14H30

"LA BUCOLIQUE" Alleins
(Hôtel de Ville)

" LA DOUCE " Aurons
(Eglise St-Pierre-Es-Liens)

"LA SPORTIVE" Pélissanne
(Moulin des Costes)

"L'HISTORIQUE" Vernègues
(Hôtel de Ville)

1 SEULE ARRIVÉE

DOMAINE DE LA REYNAUDE

BALADES FACILES

de 5 km à 8 km

NAVETTES prévues pour le retour

Résa avant le 01/10

20€
BALADE
+ DÉGUSTATIONS
+ REPAS

DÉPARTEMENT BOUCHES DU RHÔNE
MASSIF DES COSTES OFFICE DE TOURISME
Alleins Aurons La Barben Pélissanne Vernègues

PÉLISSANNE

1ère Fête DU Miel

DIMANCHE
16
OCTOBRE
2022
DE 9H À 19H
CENTRE-VILLE

DÉGUSTATIONS - VENTE
ANIMATIONS GRATUITES

Suivez-nous

www.miels-de-provence.com

Apiculteurs en Provence

Pour plus d'informations, scannez-moi

RÉGION SUD PROVENCE ALPES CÔTE D'AZUR

PÉLISSANNE BIEN VIVRE EN PROVENCE

MY PROVENCE

MPG MARSEILLE PROVENCE GASTRONOMIE

ICKO MAISON D'APICULTURE • 2947

La Fête du Miel de Pélissanne vous propose de découvrir l'apiculture provençale, pour la première fois le 16 octobre 2022.

Des apiculteurs professionnels rigoureusement sélectionnés seront là pour vous proposer leurs produits et répondre à toutes vos questions ; et seront accompagnés par quelques exploitants de la région et leurs produits du terroir (lavande, huile d'olive, fromage). Les Raplaou et des animations gratuites rendront conviviale cette journée pédagogique, avec de nombreux lots gourmands à remporter ! Les animations se répartiront dans tout le centre-ville.

CENTRE-VILLE

7. Apimobile : ouverture de ruche en public en toute sécurité !
8. Stand d'information sur la gelée royale.
9. Marché des producteurs.

VENDREDI 14 OCTOBRE

À 19H00
CINÉ DÉBAT
SALLE PELLER
Entrée libre

Programme:

PLACE DE LA MAIRIE

1. Animations enfants: en famille dès 3 ans, une multitude de jeux pour apprendre en s'amusant ! Pêche aux pollens, ateliers manuels , peinture sur ruche... et mettez-vous dans la peau d'un apiculteur pour le JEU Cherchez la Reine !
2. Démonstrations de cuisine au miel: du salé, du sucré, il y en aura pour tous les goûts !
3. Extraction de miel: venez découvrir les secrets de l'extraction du miel présentés par un apiculteur, en continu dans la salle Reversat.

PARC MAUREAU

4. Initiation à la dégustation des miels: en continu dès 11h dans l'Auditorium.
5. Concours photo: le club photo Art & Pixel vous propose une exposition photo.
   Votez pour votre photo préférée et vous remporterez peut-être un panier gourmand !
6. Déambulez dans les jardins et laissez-vous guider par notre exposition sur l'apiculture provençale et les miels de la région.

PÉLICANS DE CRISTAL

JEUDI 3 NOVEMBRE

À PARTIR DE 19H00
SALLE REVERSAT

PÉLISSANNE
BIEN VIVRE EN PROVENCE

PÉLICANS DE CRISTAL PROMOTION 2022

Remise des récompenses aux Pélissannais qui se sont distingués grâce à leurs actions et implications au sein de la ville dans les domaines associatifs, culturels ou sportifs...

COMMÉMORATION

VENDREDI 11 NOVEMBRE

À PARTIR DE 10H00
CIMETIÈRE FONTAINEBLEAU

Défilé et cérémonie de la commémoration de l'Armistice du 11 novembre 1918.

LE BLEUET DE FRANCE

CONCERT DE JAZZ FLAMENCO

VENDREDI 18 NOVEMBRE

À PARTIR DE 20H00
SALLE MALACRIDA

Dans le cadre du ***Festival Marseille Jazz des 5 Continents***, la Ville de Pélissanne vous invite à assister à un concert exceptionnel de **JAZZ FLAMENCO.**

Avec la présence de
Antonio Lizana

Spectacle GRATUIT
Entrée libre.

Naviguant entre New-York et son Andalousie natale, Antonio Lizana est devenu en quelques années l'un des représentants les plus célèbres du jazz flamenco. Saxophoniste, chanteur et auteur-compositeur, il réinvente la tradition en mêlant jazz de haut vol, chant incarné et rythmes ibériques.

RÉSERVATION CONSEILLÉE
AUPRÈS DE L'OFFICE DE TOURISME

04.90.55.15.55

BROCANTE DE L'ENFANCE

DIMANCHE 20 NOVEMBRE

À PARTIR DE 09H00
SALLE MALACRIDA

L'occasion de faire du vide dans vos placards, ou au contraire de faire de bonnes affaires juste avant Noël, tout en faisant une bonne action au profit de l'enfance.

Vêtements, jouets, livres, équipements de puériculture, de 0 à 16 ans...

Buvette et petite restauration sur place.

INFORMATIONS ET RÉSERVATIONS :

LES P'TITS LOUS DU PLAN DE CLAVEL

06.88.07.95.97

LOTOS

DIMANCHE 16 OCTOBRE

À PARTIR DE 13H30
SALLE MALACRIDA

Loto de l'ES13 : Énergie Solidaire 13

DIMANCHE 30 OCTOBRE

À PARTIR DE 14H00
SALLE MALACRIDA

Loto de l'UNRPA

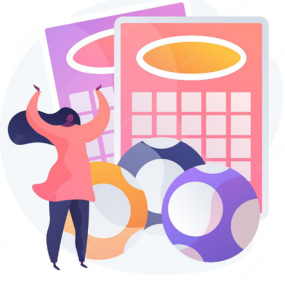

Pour retrouver tout au long de l'année l'actualité pélissannaise, inscrivez-vous à la Péli'News, la newsletter de la Ville sur : www.ville-pelissanne.fr.

Suivez l'ensemble des festivités sur la page Facebook et le compte Instagram de la Ville de Pélissanne.

Partagez vos plus belles photos de l'Automne sur Instagram avec le Hashtag : #lautomneapelissanne

VILLE-PELISSANNE.FR

NUMÉROS UTILES

MAIRIE DE PELISSANNE

Parc Roux de Brignoles à Pélissanne
04 90 55 11 52
mairie@ville-pelissanne.fr

HORAIRES D'OUVERTURE

Du lundi au vendredi :
8h00-12h00 / 13h30-17h00

MÉDIATHÈQUE PIERRE BOTTERO

4 rue de la République à Pélissanne
04 90 55 30 74
mediatheque.multimedia@ville-pelissanne.fr

HORAIRES D'OUVERTURE

Mardi, jeudi et vendredi : 12h30 - 18h30
Mercredi et samedi: 9h00 - 12h30 / 14h00 - 18h30

OFFICE DE TOURISME DU MASSIF DES COSTES

Parc Roux de Brignoles à Pélissanne
04 90 55 15 55
accueil@massifdescostes.com

HORAIRES D'OUVERTURE

Du mardi au vendredi :
9h00-12h00 / 14h00-17h00
Samedi : 9h00-12h00

Directeur de la publication : Pascal Montécot - **Rédaction/Conception/Mise en Page :** Service Communication
Impression : Imprimerie Vallière - **Crédits photos :** Service Communication - **Distribtion :** SB Distribution - **Tirage :** 5 500 exemplaires

DIMANCHE

25 SEPTEMBRE 2022

À PARTIR DE 10H

LOU PELICAN 100 ANS

FÊTE DE LA Saint MAURICE